

LEGENDA

- STÁVAJÍCÍ KONSTRUKCE
- NOVÉ KONSTRUKCE
- BOURANÉ KONSTRUKCE

VÝPLNĚ OTVORŮ:

- ZACHOVÁNÍ STÁVAJÍCÍHO ČLENĚNÍ ODPOVÍDAJÍCÍ PŮVODNÍ HISTORICKÉ PODOBĚ
- NÁVRAT K ČLENĚNÍ DLE PŮVODNÍ HISTORICKÉ PODOBY
- NÁVRH NA ZJEDNODUŠENÍ ČLENĚNÍ

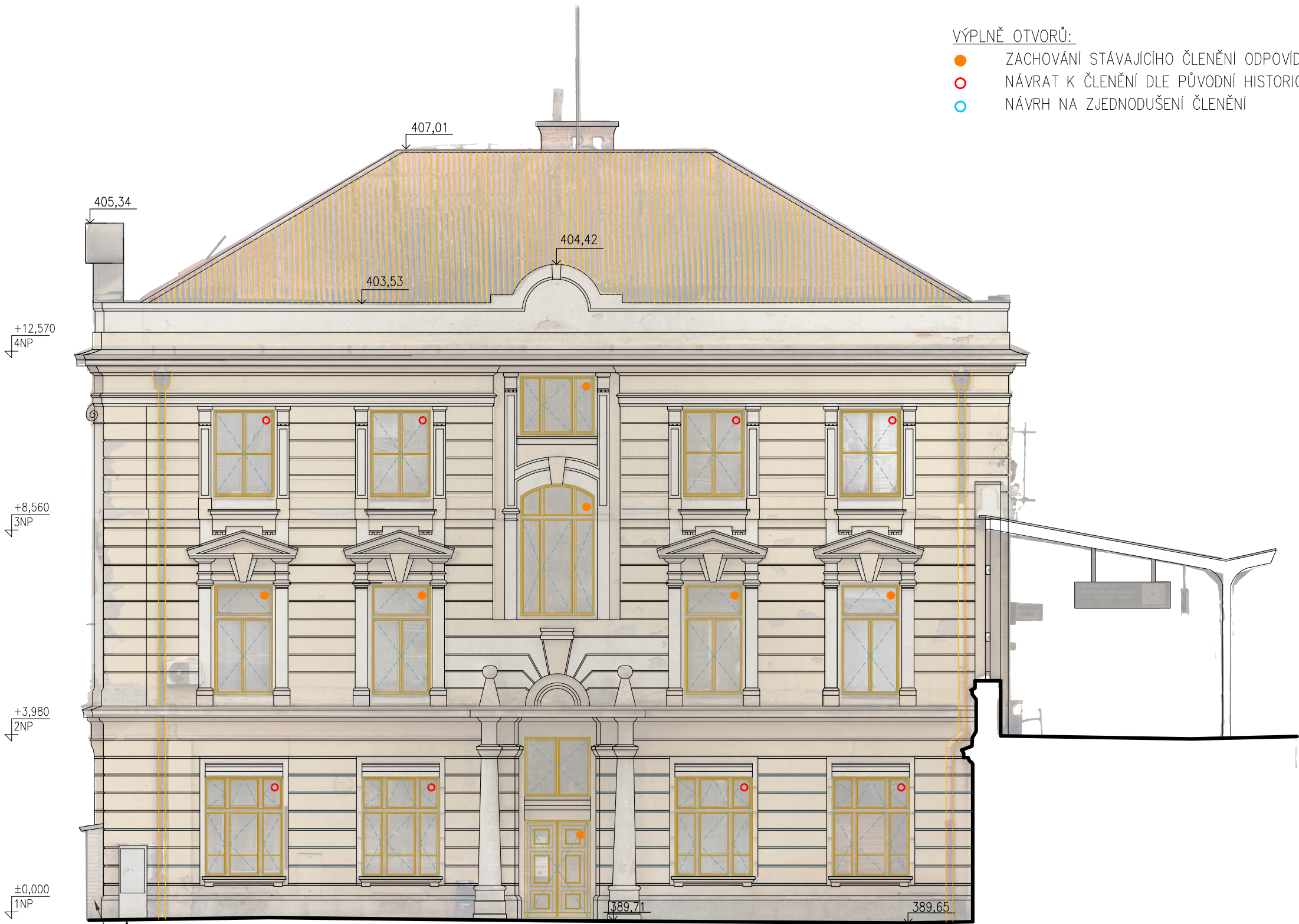

BUDE ŘEŠENO V RÁMCI CYKLOVĚŽE,
SE SPRÁVCEM PŘEDJEDNANO ZMENŠENÍ NOVÉ
ROZVODNÉ SKŘÍŇE

Změna:	Název změny:	Datum:	Provedl:	Podpis:	
Investor:		SŽDC s.o. Stavební správa západ Sokolovská 278 / 1955 190 00 Praha 9			
 SPRÁVA ŽELEZNIČNÍ DOPRAVNÍ CESTY, s. o. sídlem Dlážděná 1003 / 7 Praha 1, 186 00 Nové Město					
 SAGASTA s.r.o. Novodvorská 1010 / 14, 142 00 Praha 4 - Lhotka		A 8000 ATELIER 8000 spol. s r.o. Radniční 7, 370 01 České Budějovice			
METROPROJEKT Praha a.s. nám. I. P. Pavlova 1786/2 generální ředitel: Ing. David Krása tel.: +420 296 154 105 www.metroprojekt.cz info@metroprojekt.cz				Souprava číslo:	
Hlavní inženýr projektu: Podpis:  Ing. arch. Hana Vermachová tel.: +420 296 154 303 Stupeň: P D P S		Název a účel díla: Rekonstrukce výpravní budovy v žst. České Budějovice hl. n. Dokumentace pro provádění stavby			
Zpracovatelský útvar: S 52 tel.: Vedoucí útvaru: Podpis:  Roman DUŠEK		Název části díla: Stavební část ARCHITEKTONICKÉ A STAVEBNÍ ŘEŠENÍ		E E 2.1	
Odpovědný projektant: Podpis:  Ing. Petr URBÁNEK Vypracoval: Podpis:  Ing. arch. Michaela KULHAVA		Název dokumentu: Pohled Jižní - Stávající stav, Bourání		Změna: -	
Skart. znak: V20/2040	Datum: 10 / 2019	Číslo příl.: 024			
Počet formátů: 3A4	Měřítko: 1:100	IČD :	17	7241	005
			05	01	00